

TIPS & TRIX - STEG FÖR STEG

SAMTLIGA STEG - HÅLL YTAN REN OCH DAMMFRI

STEG 1 - FÖRBEREDELSE

Ifyllning av fogar och ojämnheter:

Vid ifyllning av fogar och ojämnheter är det viktigt att fylla i dessa ordentligt, använd vår produkt Fino till detta. Vid ojämnheter eller fogar djupare än 5mm så rekommenderar vi vår produkt Bas istället.

Vid applicering av Epoxy-primer:

Applicera alltid ett ordentligt lager med Epoxy-primer. Det är viktigt att du inte snålar med detta. Använd aldrig mindre än den anvisade mängden.

STEG 2 - APPLICERING AV BAS

Vid första lagret bas så ska glasfibernätet monteras. Enklast är det att vara två personer som hjälps åt. Den ena personen håller i nätet som medan den andra personen börjar applicera bas. Det räcker med att du applicerar en del i överkant av nätet för att det ska hållas uppe av sig själv. Om du applicerar ensam så går det bra att tejpa fast nätet istället. Se till att inte applicera bas över tejpen då denna ska avlägsnas så fort nätet håller sig uppe av sig själv.

OBS! Nätet får inte överlappa. Om det gör det så kan det bli en skarv som blir väldigt svår att få bort.

Första lagret bas ska appliceras i ett lager om ca. 1mm, vilket är ungefär lika tjockt som glasfibernätet. Nätet kommer fortfarande att synas igenom efter att du har applicerat första lagret. Sträva efter att få till en så jämn yta som möjligt.

Vid andra lagret bas är det viktigt att få ytan helt jämn. Lägg därför extra mycket energi på det här momentet. Eventuella skarvar ska slipas bort så att ytan är jämn och skarvfri innan applicering av Fino. Om du slarvar med detta så kommer skarvarna att antingen synas igenom eller göra så att microcementet "bränns", vilket innebär att det blir svarta streck där skarvarna finns.

STEG 3 - APPLICERING AV FINO

Fino kan appliceras på flera olika sätt beroende på vad man önskar för resultat. Det som är viktigast är att vardera lager är tunt, ca. 0,5mm. Ett riktmärke är att du hör ett lätt skrapljud när du applicerar. Mer tryck och kortare drag gör att det blir mer struktur och vice versa.

Om microcementet känns svårjobbat så kan du blanda i lite vatten, börja med ca. 1 deciliter för 12 kg's hinken. Microcementet blir då något lösare i konsistensen och torkar därför inte lika fort när du applicerar.

Mer information om appliceringstekniker hittar du på: www.cementfabriken.se/gor-det-sjalv/

STEG 4 - HÄRDNING OCH LACKERING

För att skydda microcementet är det viktigt att det härdas och lackeras.

Applicering av Härdad:

Vid applicering av härdad så är det viktigt att hela ytan täcks och att den endast blir lätt fuktad. Se därför till att pressa ur rollern i tråget ordentligt och att härdad jobbas in väl i ytan. Om lagret blir för tjockt så kommer härdad inte att sjunka in i ytan utan lägger sig istället som en glansig hinna över microcementet.

Applicering av Hårdlack:

Vid applicering av hårdlack så är det viktigt att hela ytan täcks och att den endast blir lätt fuktad. Se till att pressa ur rollern i tråget ordentligt och att hårdlacken jobbas in väl i ytan. Hårdlack kan appliceras i flera lager och gör microcementet resistent mot kemikalier. Applicera minst 1-2 lager på väggar och 3-4 lager på golv.

Applicering av Superlack:

Innan du applicerar superlack så är det viktigt att du ser till att härdad är applicerad korrekt. Superlack lägger sig som en hinna över microcementet. Skaka flaskan försiktigt och applicera sedan jämna lager över hela ytan.

FÄRGGKARTA - OBS! Då våra kulörer innehåller naturliga färgpigment så kan mindre färgskiftningar förekomma

VITSIPPA	ARKTISK	PÅRLA	MARENGO
STROMBOLI	SKYMNING	TOFFEE	KAMEL
SAND	FJÄRIL	LINNE	ÖSTERSJÖN
MEDELHAVET	WENGÉ	VINDRUVA	OLIV

VÅRA OLIKA SYSTEM

SAMTLIGA SYSTEM ÄR VATTENTÅLIGA OCH FUNGERAR I TORRA SÄVÅL SOM VÅTA UTRYMMEN

DECOR/
STANDARD
SYSTEM

BAS



FINO



HÅRDLACK

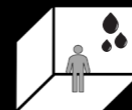

VÄGGAR, GOLV & VÅTRUM

AQUA
SYSTEM

BAS



AQUA
FINO



SUPERLACK



UTOMHUS OCH POOLER

INDUSTRI
SYSTEM

INDUSTRI
BAS (A+B)



INDUSTRI
FINO (A+B)



SUPERLACK

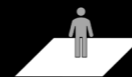

KOMMERSIELLA LOKALER

MANUAL

NYA GENERATIONENS MICROCEMENT

CEMENTFABRIKEN
MICROCEMENT

FÄRDIGBLANDAD MICROCEMENT
FRÅN CEMENTFABRIKEN

APPLICERINGSANVISNINGAR

Cementfabrikens® färdigblandade microcement - Enkel att applicera

1. FÖRBEREDELSE AV YTAN - OM YTAN ÄR SLÄT OCH AV ETT MATERIAL

1.1 APPLICERING AV PRIMER

VAD DU BEHÖVER



APPLICERING åtgång ca. 0,05 L / m²

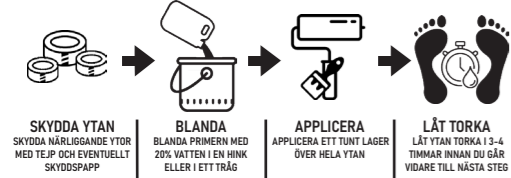

1. FÖRBEREDELSE AV YTAN - OM YTAN ÄR OJÄMN ELLER AV TVÅ OLIKA MATERIAL

1.1 IFYLLNING AV FOGAR & OJÄMNHETER

VAD DU BEHÖVER

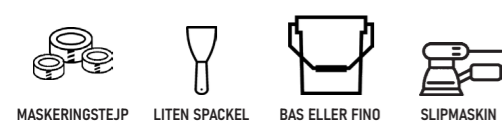

APPLICERING



1.2 APPLICERING AV EPOXY-PRIMER

VAD DU BEHÖVER



APPLICERING åtgång ca. 0,15 L / m²

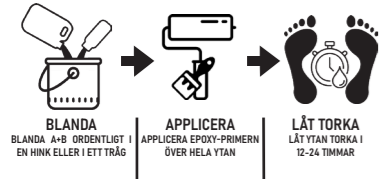

2. APPLICERING AV BAS - FÖR ETT MOTSTÅNDSKRAFTIGT UNDERLAG

OBS! BAS BEHÖVER EJ APPLICERAS PÅ SLÄTA BETONG-, GIPS- & PUTSVÄGGAR. GÅ VIDARE TILL STEG 3

VAD DU BEHÖVER



APPLICERING åtgång ca. 1 KG / m²/ lager

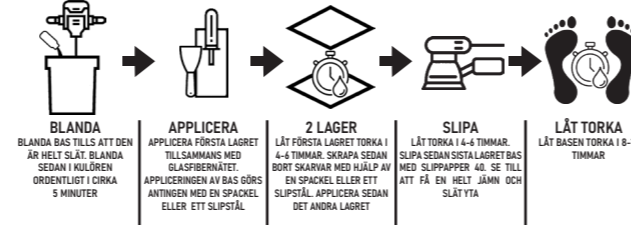

3. APPLICERING AV FINO

VAD DU BEHÖVER

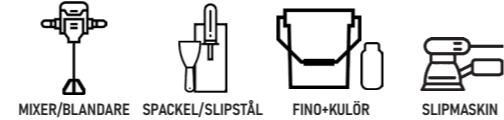

APPLICERING åtgång ca. 0,4 KG / m²/ lager

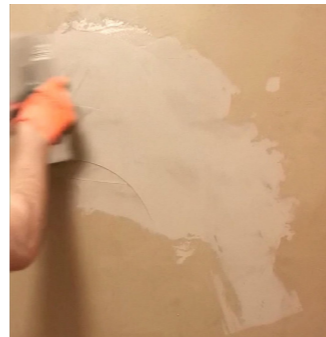
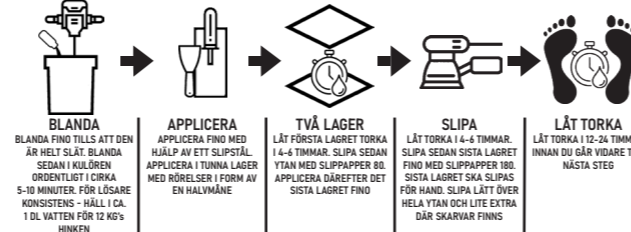

4. HÄRDNING OCH LACKERING

4.1 HÄRDNING

VAD DU BEHÖVER



APPLICERING åtgång ca. 0,05 L / m²



4.2 LACKERING (ANTINGEN HÄRDLACK ELLER SUPERLACK)

HÄRDLACK:

VAD DU BEHÖVER



APPLICERING åtgång ca. 0,05 L / m²/ lager

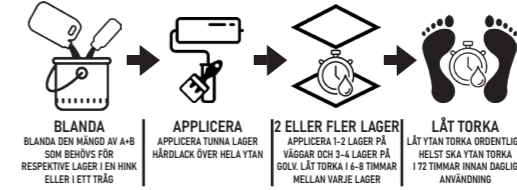

SUPERLACK:

VAD DU BEHÖVER

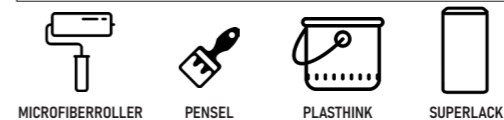

APPLICERING åtgång ca. 0,06 L / m²/ lager

